



Let's go further

**Tips & Tricks nr. 100-5**  
**Eksamensplanlægning af**  
**flerfaglige prøver i LUDUS Suite**  
**Opdateret den 21. februar 2022**

## Indholdsfortegnelse

1	Indledning .....	2
2	Find flerfaglige prøver (EP/SRP/SOP/EOP) .....	3
3	Planlæg flerfaglige prøver .....	4
4	Frigiv udtræk fra XPRS .....	5
5	Rediger eksaminator .....	7
6	Ny eksamensdato til kæde på flerfaglig prøve .....	8
7	Censurfag til nyoprettede prøver (EP/SRP/SOP/SEP) .....	9
8	Manuel kædning af flerfaglige prøver (EP/SRP/SOP/EOP) .....	10
9	Konfiguration af Flerfaglig eks. planlægning .....	12
10	Flerfaglig eksamensplanlægning af eksaminationstider .....	13
11	Manuel redigering af tider .....	15

## 1 Indledning

Tips & Tricks nr. 100-5 Eksamensplanlægning af flerfaglige prøver omhandler indlæsning af de flerfaglige prøver i eksamensplanen, frigivelse af censurfag og tildeling af eksaminatorer til de flerfaglige prøver i eksamensplanen, redigering af kæder og eksamensdatoer samt tildeling af eksaminationstider til de enkelte prøver.

### **Samlet oversigt over alle Tips & Tricks til eksamensplanlægning**

100-1 – Tips & Tricks Introduktion og tjekliste til eksamensplanlægning

100-2 – Tips & Tricks Kontrol af eksamensgrundlag

100-3 – Tips & Tricks Planlægning af skriftlig eksamen

100-4 – Tips & Tricks Aktiviteter inden eksamensplanlægning

**100-5 – Tips & Tricks Eksamensplanlægning af flerfaglige prøver**

100-6 – Tips & Tricks Eksamensplanlægning af mundtlig eksamen

100-7 – Tips & Tricks Frigivelse af eksamensplaner

100-8 – Tips & Tricks Udmelding af censurplaner og censoropgaver fra XPRS

100-9 – Tips & Tricks Tildeling af lokaler til flerfaglige prøver og eksamensmoduler i LUDUS Web

## 2 Find flerfaglige prøver (EP/SRP/SOP/EOP)

Find og planlæg eksamensdage på de flerfaglige prøver i LUDUS Kerne og planlæg dernæst tider på de flerfaglige prøver i LUDUS Web.

De flerfaglige prøver EP/SRP/SOP/EOP (Eksamensprojekt/Studieretningsprojekt/Studieområdeprojekt/Erhvervsområdeprojekt) indgår som restriktioner i den mundtlige planlægning med eksamensmoduler, men ikke omvendt. Derfor starter du med at planlægge EP/SRP/SOP/EOP før du starter med planlægning af eksamensmodulerne.

Inden du planlægger EP/SRP/SOP/EOP og eksamensmoduler, skal de skriftlige prøver være kontrolleret for konflikter og evt. konflikter være løst.

De mundtlige flerfaglige prøver skal fremsøges i LUDUS Kerne. Hvis det under indlæsningen af de flerfaglige prøver konstateres, at der er prøver uden lærer på hvert underfag, vil der blive givet en besked om det og indlæsningen kan stoppes.

Vinduet *LUDUS Kerne*>>*System*>>*Eksamensplan*>>*Eksamensplan*>>*Find flerfaglige prøver...*

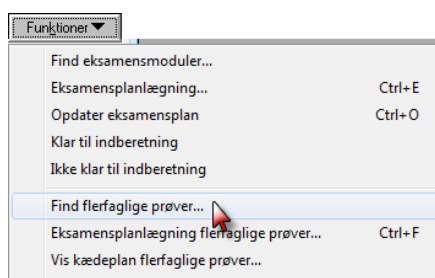

### 3 Planlæg flerfaglige prøver

Planlægningen af de flerfaglige prøver kan nu påbegyndes. Det sker via LUDUS Kerne>>System>>Eksamensplan>>Eksamensplan>>Eksamensplanlægning af flerfaglige prøver...

Vinduet til eksamensplanlægning af flerfaglige prøver er to-delt:

Øverst: En oversigt over alle de individuelle flerfaglige prøver, der skal planlægges til terminen.

Nederst: En oversigt over alle kæder af prøver, der er oprettet til terminen.

Begge oversigter kan sorteres efter behov.

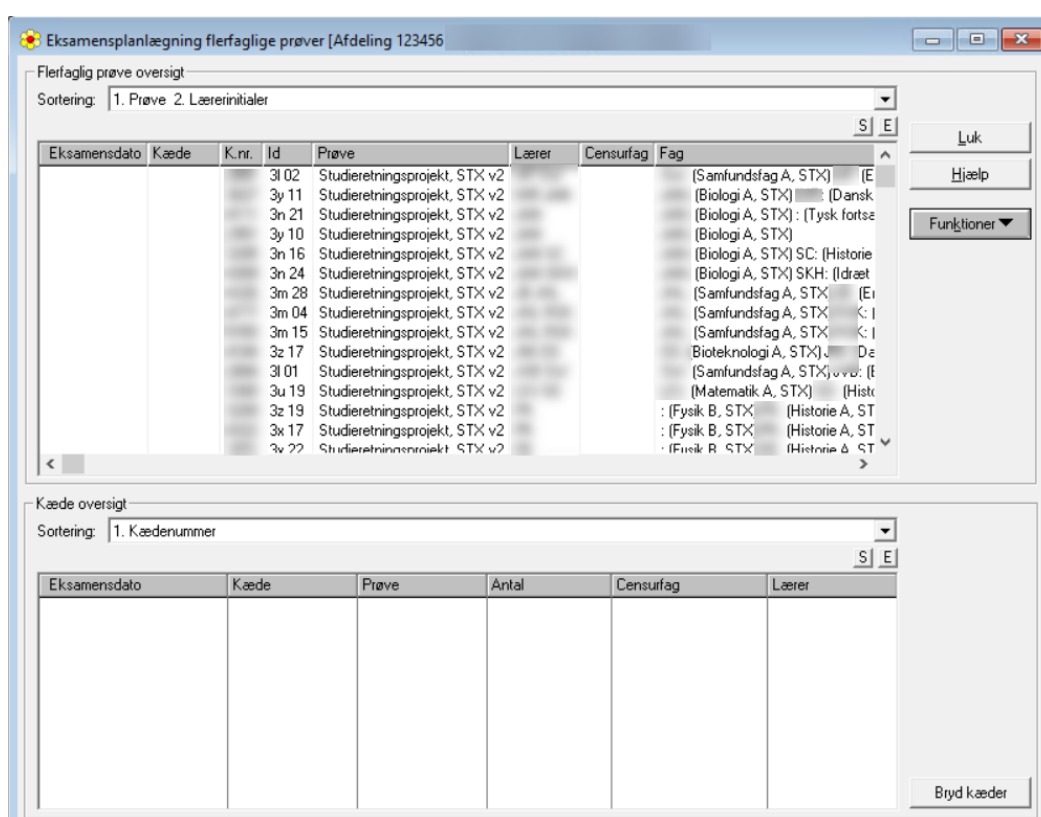

Bemærk at den mundtlige flerfaglige prøve kan være kandidat som SEU-fag. Med det menes, at skolen kan vælge at placere EP/SRP/SOP i den sidste uge og dermed sikre sig, at kursister har mindst én prøve i den sidste eksamensuge. Det vil kræve, at skolen bryder de foreslåede kæder fra XPRS og selv kæder samt sætter eksamensdato på kæden. Hvorledes anden dato vælges, er beskrevet på side 7.

## 4 Frigiv udtræk fra XPRS

XPRS udmelder censurfaget til prøverne, hvilket skal overholdes. Det betyder at man ikke kan ændre det udmeldte censurfag, da en senere indberetning af dette vil blive afvist af XPRS.

XPRS udmelder også en mulig kædekombination og et forslag til en eksamensdato. Disse kan skolen vælge at ændre.

Prøvefagsudtrækket skal frigives, så censurfaget bliver tilknyttet prøverne. Det sker via *LUDUS Kerne* >> *Eksamensplan* >> *Eksamensplanlægning flerfaglige prøver* >> *Frigiv udtræk fra XPRS...*

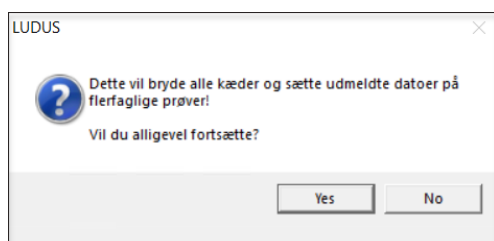
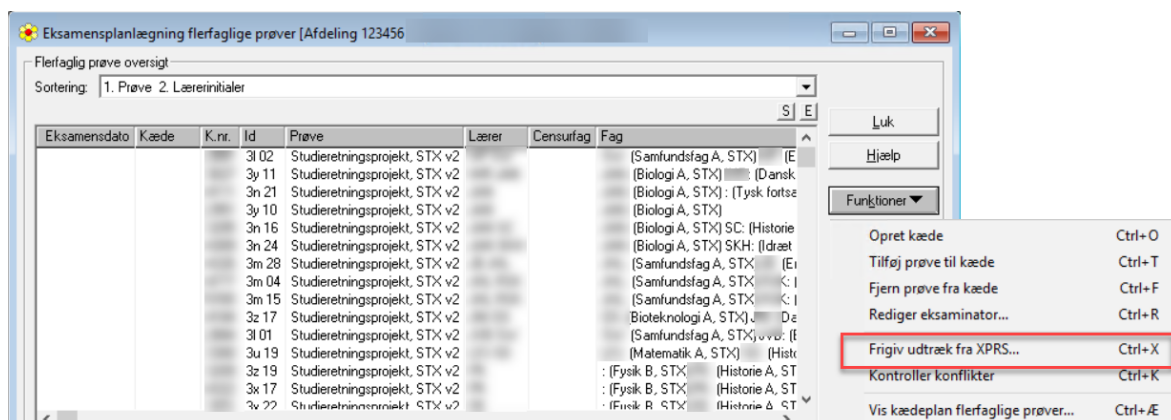

Første gang udtrækket fra XPRS frigives, skal du svare Ja/Yes til ovenstående meddelelse. Derefter vises dette vindue.

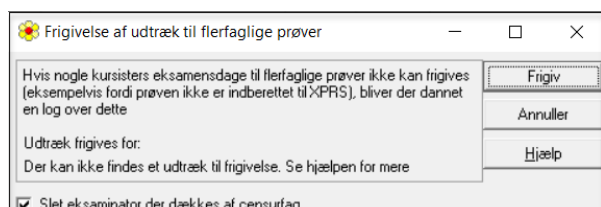

XPRS godkender ikke længere prøveplaner, hvor begge eksaminatorer deltager. Derfor er det vigtigt, at man ikke fjerner markeringen ved *Slet eksaminator der dækkes af censurfag*.

Vælg *Frigiv*.

Hvis der konstateres fejl under frigivelsen, gives denne besked.

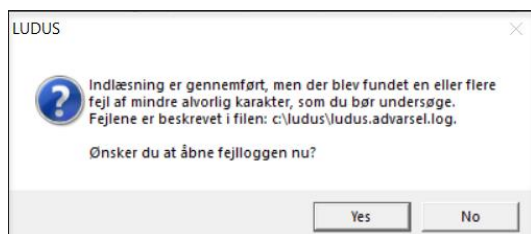

Hvis der er tale om fejl, der skal redigeres før planlægningen fortsætter, afbrydes processen. Fejl rettes og man kan evt. starte forfra med indlæsningen.

Efter frigivelsen får man denne visning.

I den øverste halvdel af vinduet vises censurfaget samt kæden, som XPRS har udmeldt til hver enkelt kursus.

I den nederste halvdel af vinduet vises kæderne med de datoer, som XPRS har udmeldt.

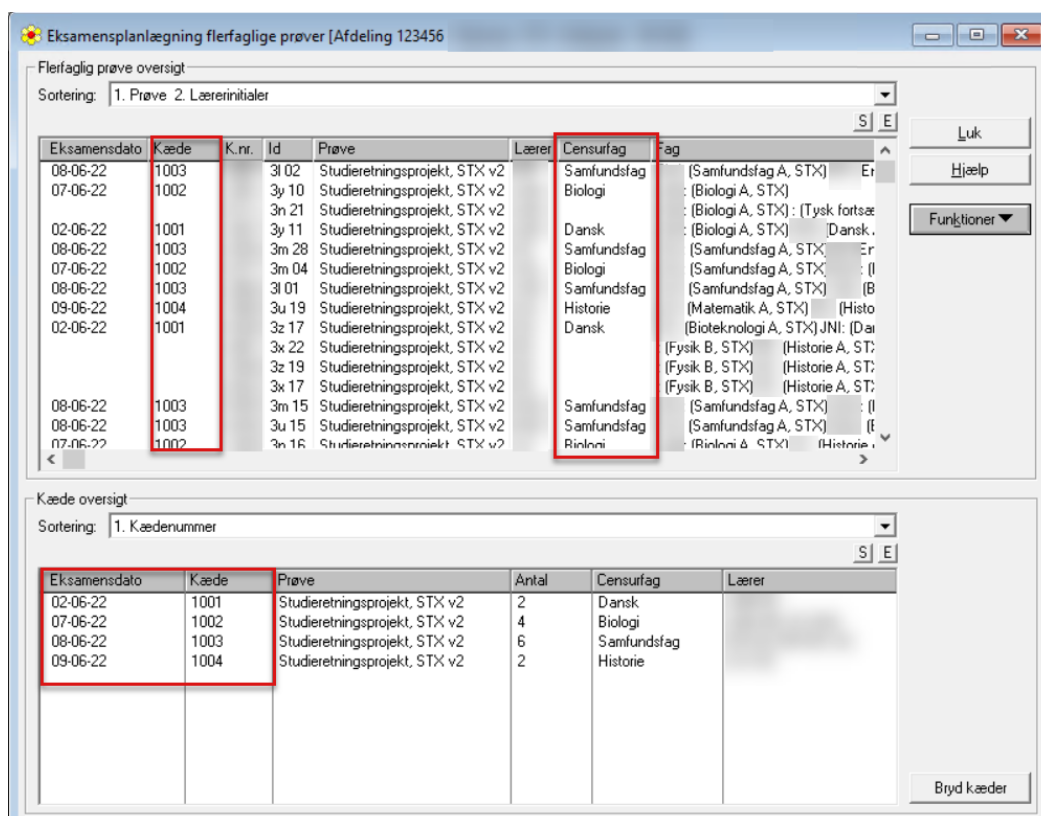

Eksamensdato	Kæde	K.nr.	Id	Prøve	Lærer	Censurfag	Fag
08-06-22	1003	3i 02	3i 02	Studieretningsprojekt, STX v2		Samfundsfag	(Samfundsfag A, STX)
07-06-22	1002	3y 10	3y 10	Studieretningsprojekt, STX v2		Biologi	(Biologi A, STX)
		3n 21	3n 21	Studieretningsprojekt, STX v2			(Biologi A, STX) : (Tysk fortsæ
02-06-22	1001	3y 11	3y 11	Studieretningsprojekt, STX v2		Dansk	(Biologi A, STX) : Dansk.
08-06-22	1003	3m 28	3m 28	Studieretningsprojekt, STX v2		Samfundsfag	(Samfundsfag A, STX) : Er
07-06-22	1002	3m 04	3m 04	Studieretningsprojekt, STX v2		Biologi	(Samfundsfag A, STX) : (I
08-06-22	1003	3i 01	3i 01	Studieretningsprojekt, STX v2		Samfundsfag	(Samfundsfag A, STX) : (B
09-06-22	1004	3u 19	3u 19	Studieretningsprojekt, STX v2		Historie	(Matematik A, STX) : (Histo
02-06-22	1001	3z 17	3z 17	Studieretningsprojekt, STX v2		Dansk	(Bioteknologi A, STX) JN1: (Da
		3z 22	3z 22	Studieretningsprojekt, STX v2			(Fysik B, STX) : (Historie A, ST
		3z 19	3z 19	Studieretningsprojekt, STX v2			(Fysik B, STX) : (Historie A, ST
		3x 17	3x 17	Studieretningsprojekt, STX v2			(Fysik B, STX) : (Historie A, ST
08-06-22	1003	3m 15	3m 15	Studieretningsprojekt, STX v2		Samfundsfag	(Samfundsfag A, STX) : (I
08-06-22	1003	3u 15	3u 15	Studieretningsprojekt, STX v2		Samfundsfag	(Samfundsfag A, STX) : (E
07-06-22	1002	3n 16	3n 16	Studieretningsprojekt, STX v2		Rinlomi	(Rinlomi A, STX) : (Historie

Eksamensdato	Kæde	Prøve	Antal	Censurfag	Lærer
02-06-22	1001	Studieretningsprojekt, STX v2	2	Dansk	
07-06-22	1002	Studieretningsprojekt, STX v2	4	Biologi	
08-06-22	1003	Studieretningsprojekt, STX v2	6	Samfundsfag	
09-06-22	1004	Studieretningsprojekt, STX v2	2	Historie	

Herefter kan man foretage ændringer efter behov, som beskrevet nedenfor.

## 5 Rediger eksaminator

Man kan tilføje eller ændre eksaminator, som der skal eksamensplanlægges med. Det er aktuelt, hvis den flerfaglige prøve ikke var med i XPRS indberetningen *Elever til prøve*, eller der fx sidenhen er kommet en vikar.

Eksaminator ændres ved at klikke på en aktuel kursist i vinduets øverste halvdel og der vælges *Funktioner* >> *Rediger eksaminator...*

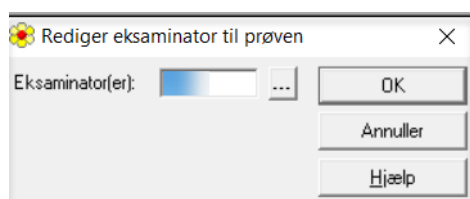

Indtast ny eksaminator og klik på OK.



## 6 Ny eksamensdato til kæde på flerfaglig prøve

Datoen på en kæde kan ændres ved at dobbeltklikke på en aktuell kæde. Her kan en ny dato indtastes eller man kan højreklikke på datofeltet, for at få vist en kalender, hvorfra der kan vælges en dato.

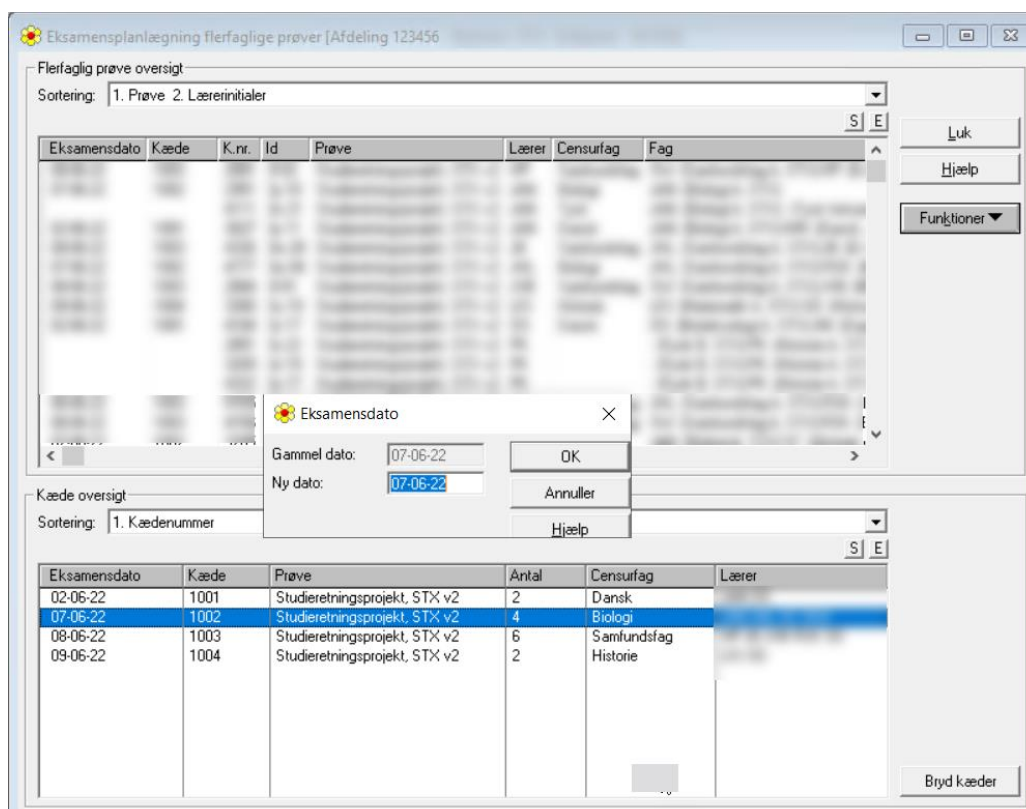

The screenshot shows the 'Eksamensplanlægning flerfaglige prøver' application. The main window displays a list of exam chains. A dialog box titled 'Eksamensdato' is open, allowing the user to change the exam date. The dialog shows 'Gammel dato: 07-06-22' and 'Ny dato: 07-06-22'. The main window has a table with columns: Eksamensdato, Kæde, K.nr., Id, Prøve, Lærer, Censurfag, Fag. The dialog also has a table with columns: Eksamensdato, Kæde, Prøve, Antal, Censurfag, Lærer.

Eksamensdato	Kæde	K.nr.	Id	Prøve	Lærer	Censurfag	Fag
02-06-22	1001			Studieretningsprojekt, STX v2		Dansk	
07-06-22	1002			Studieretningsprojekt, STX v2		Biologi	
08-06-22	1003			Studieretningsprojekt, STX v2		Samfundsfag	
09-06-22	1004			Studieretningsprojekt, STX v2		Historie	

Eksamensdato	Kæde	Prøve	Antal	Censurfag	Lærer
02-06-22	1001	Studieretningsprojekt, STX v2	2	Dansk	
07-06-22	1002	Studieretningsprojekt, STX v2	4	Biologi	
08-06-22	1003	Studieretningsprojekt, STX v2	6	Samfundsfag	
09-06-22	1004	Studieretningsprojekt, STX v2	2	Historie	

Man kan ikke vælge lørdage, søndage og helligdage. Det er dog muligt at vælge fredag efter Kristi Himmelfart og Grundlovsdag, hvilket dog vil blive afvist ved indberetning til XPRS, fordi der ikke udmeldes censurkapacitet på disse dage.

## 7 Censurfag til nyoprettede prøver (EP/SRP/SOP/SEP)

Hvis prøven er med i prøvfagsudtræksudmeldingen fra XPRS, så skal censurfaget overholdes, og LUDUS Suite sikrer også, at du ikke kan vælge et nyt censurfag. Hvis prøven ikke er med i udtrækket fra XPRS, bliver der ikke tildelt et censurfag og eksamensdato.

Dette kan forekomme, hvis den flerfaglige prøve ikke var med i indberetning af *Elever til prøve* til XPRS. Censurfaget fås ved henvendelse til Kontoret for Prøver, Eksamen og Test (STUK).

I denne situation er det nødvendigt selv at tilføje censurfaget ved at dobbeltklikke på den aktuelle prøve og vælge *Censurfag*.

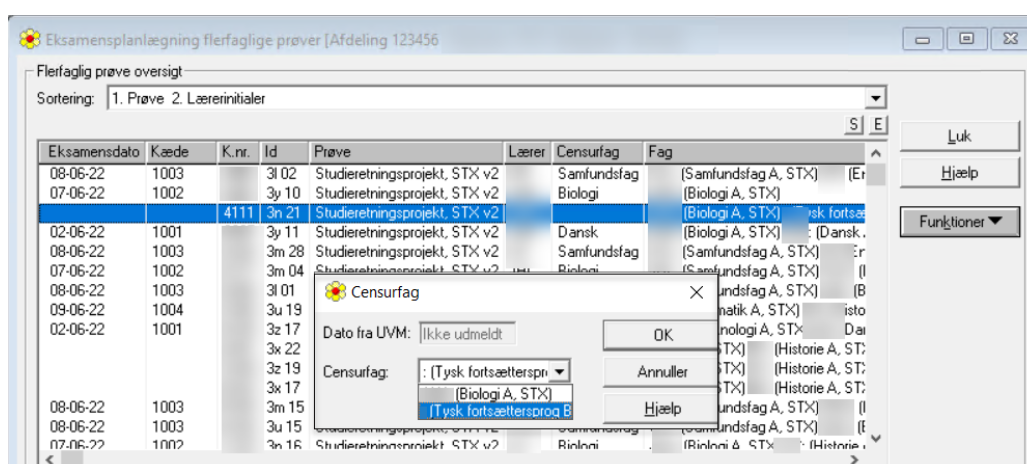

## 8 Manuel kædning af flerfaglige prøver (EP/SRP/SOP/EOP)

Manuel kædning anvendes til at:

- Oprette kæder af flerfaglige prøver, der har et censurfag.
- Lægge nyoprettede flerfaglige prøver i kæder.
- Flytte enkelte kursister til ny dato.
- Forkaste det udmeldte forslag på dage og kæder, og selv forestå ny kædning og placering.

Det er kun muligt at kæde flerfaglige prøver med samme censurfag.

En række flerfaglige prøver kædes ved at klikke på de aktuelle prøver og vælge *Funktioner*>>*Opret kæde*.

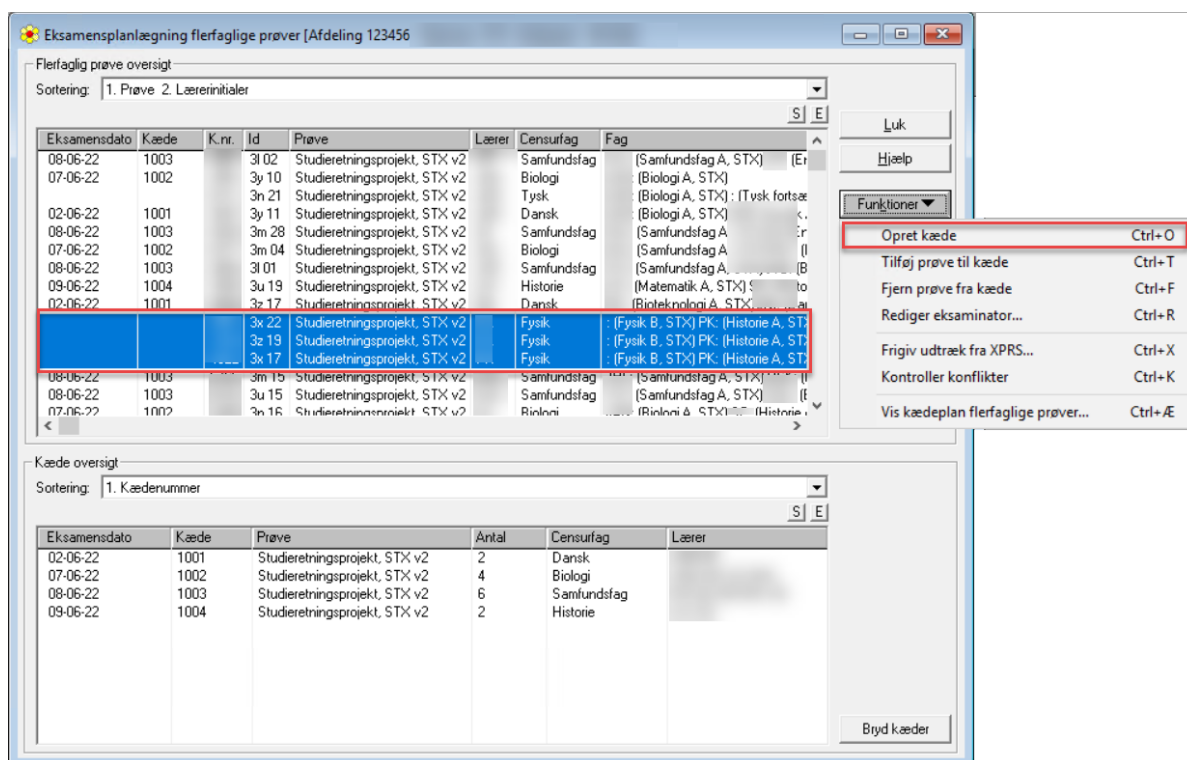

**Eksamensplanlægning flerfaglige prøver [Afdeling 123456]**

Flerfaglig prøve oversigt  
Sortering: 1. Prøve 2. Lærereinitialer

Eksamensdato	Kæde	K.nr.	Id	Prøve	Lærer	Censurfag	Fag
08-06-22	1003	3l 02		Studieretningsprojekt, STX v2		Samfundsfag	(Samfundsfag A, STX)
07-06-22	1002	3y 10		Studieretningsprojekt, STX v2		Biologi	(Biologi A, STX)
		3n 21		Studieretningsprojekt, STX v2		Tysk	(Biologi A, STX) : (Tysk fortsæ...
02-06-22	1001	3y 11		Studieretningsprojekt, STX v2		Dansk	(Biologi A, STX)
08-06-22	1003	3m 28		Studieretningsprojekt, STX v2		Samfundsfag	(Samfundsfag A
07-06-22	1002	3m 04		Studieretningsprojekt, STX v2		Biologi	(Samfundsfag A
08-06-22	1003	3l 01		Studieretningsprojekt, STX v2		Samfundsfag	(Samfundsfag A
09-06-22	1004	3u 19		Studieretningsprojekt, STX v2		Historie	(Matematik A, STX)
02-06-22	1001	3p 17		Studieretningsprojekt, STX v2		Dansk	(Bioteknologi A, STX)
		3x 22		Studieretningsprojekt, STX v2		Fysik	(Fysik B, STX) PK: (Historie A, ST
		3z 19		Studieretningsprojekt, STX v2		Fysik	(Fysik B, STX) PK: (Historie A, ST
		3x 17		Studieretningsprojekt, STX v2		Fysik	(Fysik B, STX) PK: (Historie A, ST
08-06-22	1003	3m 15		Studieretningsprojekt, STX v2		Samfundsfag	(Samfundsfag A, STX)
08-06-22	1003	3u 15		Studieretningsprojekt, STX v2		Samfundsfag	(Samfundsfag A, STX)
07-06-22	1002	3n 16		Studieretningsprojekt, STX v2		Biologi	(Biologi & STX) (Historie

Kæde oversigt  
Sortering: 1. Kædenummer

Eksamensdato	Kæde	Prøve	Antal	Censurfag	Lærer
02-06-22	1001	Studieretningsprojekt, STX v2	2	Dansk	
07-06-22	1002	Studieretningsprojekt, STX v2	4	Biologi	
08-06-22	1003	Studieretningsprojekt, STX v2	6	Samfundsfag	
09-06-22	1004	Studieretningsprojekt, STX v2	2	Historie	

Bryd kæder

En flerfaglig prøve fjernes fra en kæde ved at klikke på den aktuelle prøve og vælge *Funktioner*>>*Fjern prøve fra kæde*.

En flerfaglig prøve tilføjes til en eksisterende kæde ved at klikke på den aktuelle prøve og klikke på en prøve i den eksisterende kæde og vælge *Funktioner>Tilføj prøve til kæde*.

Bemærk at eksamensdatoen på den kæde man skal tilføje til skal fjernes, imens man tilføjer den nye prøve og efterfølgende skal den indsættes igen.

**Eksamensplanlægning flerfaglige prøver [Afdeling 123456]**

Flerfaglig prøve oversigt  
Sortering: 1. Prøve 2. Lærereinitialer

Eksamensdato	Kæde	K.nr.	Id	Prøve	Lærer	Censurfag	Fag
07-06-22	1003		3l 02	Studieretningsprojekt, STX v2		Samfundsfag	(Samfundsfag A, STX)
09-06-22	1002		3y 10	Studieretningsprojekt, STX v2		Biologi	(Biologi A, STX)
09-06-22	1006		3n 21	Studieretningsprojekt, STX v2		Tysk	(Biologi A, STX) : (Tysk fortsæ
02-06-22	1001		3y 11	Studieretningsprojekt, STX v2		Dansk	(Biologi A, STX) Dansk.
07-06-22	1003		3m 28	Studieretningsprojekt, STX v2		Samfundsfag	(Samfundsfag A, STX)
07-06-22	1002		3m 04	Studieretningsprojekt, STX v2		Biologi	(Samfundsfag A, STX)
09-06-22	1004		3l 01	Studieretningsprojekt, STX v2		Samfundsfag	(Samfundsfag A, STX)
02-06-22	1001		3u 19	Studieretningsprojekt, STX v2		Historie	Matematik A, STX) histo
09-06-22	1005		3z 17	Studieretningsprojekt, STX v2		Dansk	Bioteknologi A, STX) IDa
09-06-22	1005		3x 22	Studieretningsprojekt, STX v2		Fysik	(Fysik B, STX) (Historie A, ST
09-06-22	1005		3z 19	Studieretningsprojekt, STX v2		Fysik	(Fysik B, STX) (Historie A, ST
09-06-22	1005		3x 17	Studieretningsprojekt, STX v2		Fysik	(Fysik B, STX) (Historie A, ST
07-06-22	1003		3m 15	Studieretningsprojekt, STX v2		Samfundsfag	(Samfundsfag A, STX)
07-06-22	1003		3u 15	Studieretningsprojekt, STX v2		Samfundsfag	(Samfundsfag A, STX)
07-06-22	1002		3n 16	Studieretningsprojekt, STX v2		Biologi	(Biologi A, STX) SC: (Historie

**Kæde oversigt**  
Sortering: 1. Kædenummer

Eksamensdato	Kæde	Prøve	Antal	Censurfag	Lærer
02-06-22	1001	Studieretningsprojekt, STX v2	2	Dansk	
07-06-22	1002	Studieretningsprojekt, STX v2	4	Biologi	
09-06-22	1003	Studieretningsprojekt, STX v2	6	Samfundsfag	
09-06-22	1004	Studieretningsprojekt, STX v2	2	Historie	
09-06-22	1005	Studieretningsprojekt, STX v2	3	Fysik	
09-06-22	1006	Studieretningsprojekt, STX v2	1	Tysk	

Med baggrund i denne plan, kan der nu planlægges tider for de flerfaglige prøver i LUDUS Web.

## 9 Konfiguration af Flerfaglig eks. planlægning

Der tildeles tider til de flerfaglige prøver via *LUDUS Web* >> *Flerfaglig eks. planlægning*.

Før planlægningen kan påbegyndes, skal der foretages konfiguration og det sker ved at vælge den aktuelle eksamensplan og klik på den lille blå trekant for at konfigurere planlægningen.

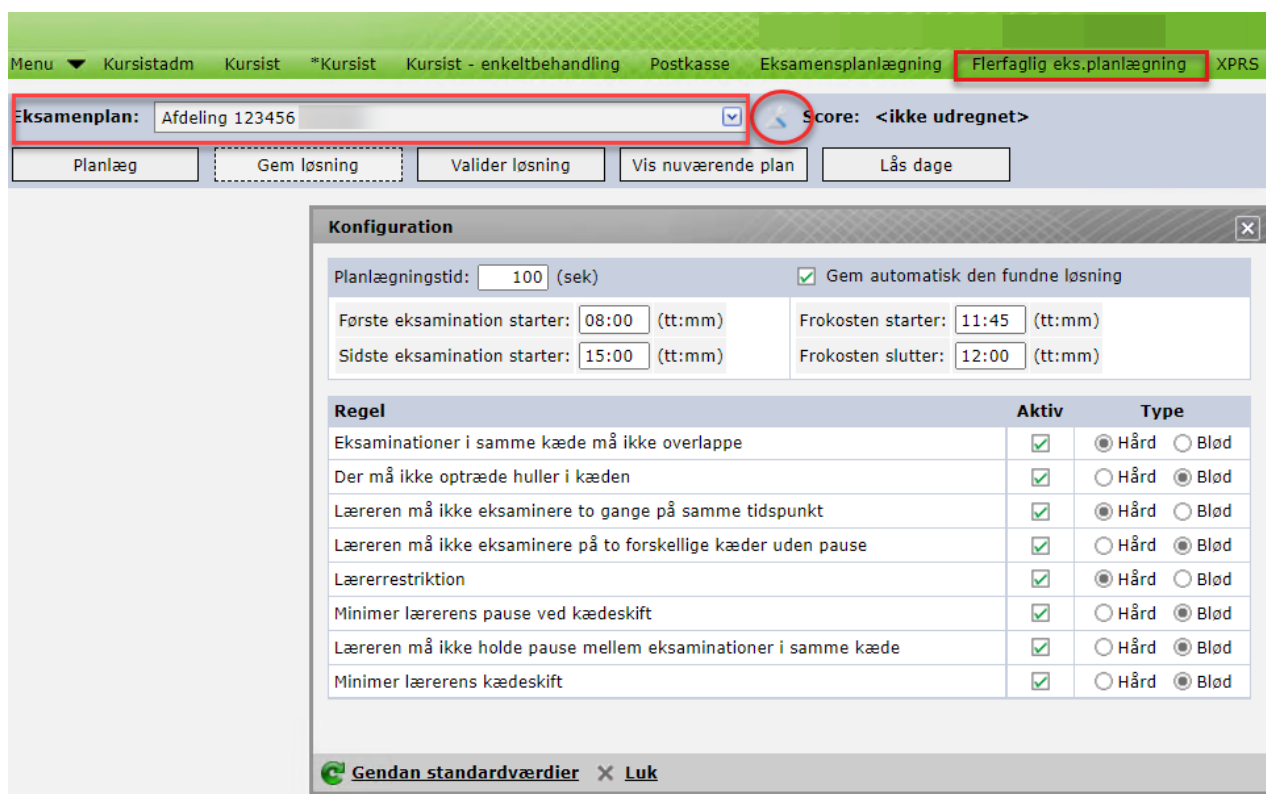

The screenshot shows the 'Flerfaglig eks.planlægning' page. At the top, there is a navigation menu with 'Eksamensplanlægning' and 'Flerfaglig eks.planlægning' highlighted. Below the menu, there is a dropdown for 'Eksamenplan:' set to 'Afdeling 123456' and a 'Score: <ikke udregnet>' indicator. A toolbar contains buttons for 'Planlæg', 'Gem løsning', 'Valider løsning', 'Vis nuværende plan', and 'Lås dage'. A 'Konfiguration' dialog box is open, showing settings for 'Planlægningstid: 100 (sek)' and 'Gem automatisk den fundne løsning' checked. It also displays start and end times for 'Første eksamination' (08:00) and 'Frokosten' (11:45 to 12:00). A table of rules is shown with columns for 'Regel', 'Aktiv', and 'Type'.

Regel	Aktiv	Type
Eksaminationer i samme kæde må ikke overlappe	<input checked="" type="checkbox"/>	<input type="radio"/> Hård <input type="radio"/> Blød
Der må ikke optræde huller i kæden	<input checked="" type="checkbox"/>	<input type="radio"/> Hård <input checked="" type="radio"/> Blød
Læreren må ikke eksaminere to gange på samme tidspunkt	<input checked="" type="checkbox"/>	<input checked="" type="radio"/> Hård <input type="radio"/> Blød
Læreren må ikke eksaminere på to forskellige kæder uden pause	<input checked="" type="checkbox"/>	<input type="radio"/> Hård <input checked="" type="radio"/> Blød
Lærerrestriktion	<input checked="" type="checkbox"/>	<input checked="" type="radio"/> Hård <input type="radio"/> Blød
Minimer lærerens pause ved kædeskift	<input checked="" type="checkbox"/>	<input type="radio"/> Hård <input checked="" type="radio"/> Blød
Læreren må ikke holde pause mellem eksaminationer i samme kæde	<input checked="" type="checkbox"/>	<input type="radio"/> Hård <input checked="" type="radio"/> Blød
Minimer lærerens kædeskift	<input checked="" type="checkbox"/>	<input type="radio"/> Hård <input checked="" type="radio"/> Blød

At the bottom of the dialog, there is a button for 'Gendan standardværdier' and a close button 'Luk'.

Planlægningen af tider til de flerfaglige prøver sker ud fra de regler, som opsættes. For at en regel medtages i planlægningen skal man klikke i boksen kolonnen *Aktiv*.

Herefter skal man vurdere hvorvidt regler skal være hårde eller bløde. Regler, som SKAL overholdes i løsningen, benævnes som hårde regler. Regler, der helst skal overholdes i løsningen, benævnes bløde regler. Alle hårde regler vejer lige meget, når løsningen planlægges, så vi anbefaler kun at anvende de regler, som er de vigtigste.

Der er opsat standardværdier for, hvilke regler planen bliver lagt efter. Jo længere planlægningstid, des bedre opfyldes reglerne. Som udgangspunkt er det en god ide at starte med standardværdierne.

Konfigurationen gemmes sammen med eksamensplanen. Hvis man skal planlægge for flere afdelinger, kan vi derfor anbefale, at man afslutter *Flerfaglig eks. planlægning* for én afdeling, før man påbegynder det samme for en anden afdeling.

## 10 Flerfaglig eksamensplanlægning af eksaminationstider

Der tildeles tider til de flerfaglige prøver via *LUDUS Web*>>*Flerfaglig eks. planlægning*.

Hvis man i processen får behov for at ændre kæder og/eller datoer, så skal det ske via *LUDUS Kerne*>>*System*>>*Eksamensplan*>>*Eksamensplan*>>*Eksamensplanlægning flerfaglige prøver*, som beskrevet ovenfor.

Når configurationen er gennemført, kan man tildele tider til de flerfaglige prøver ved at klikke på *Planlæg*-knappen. Når planlægningen er gennemført vises dette ved en besked om at planen er gemt.

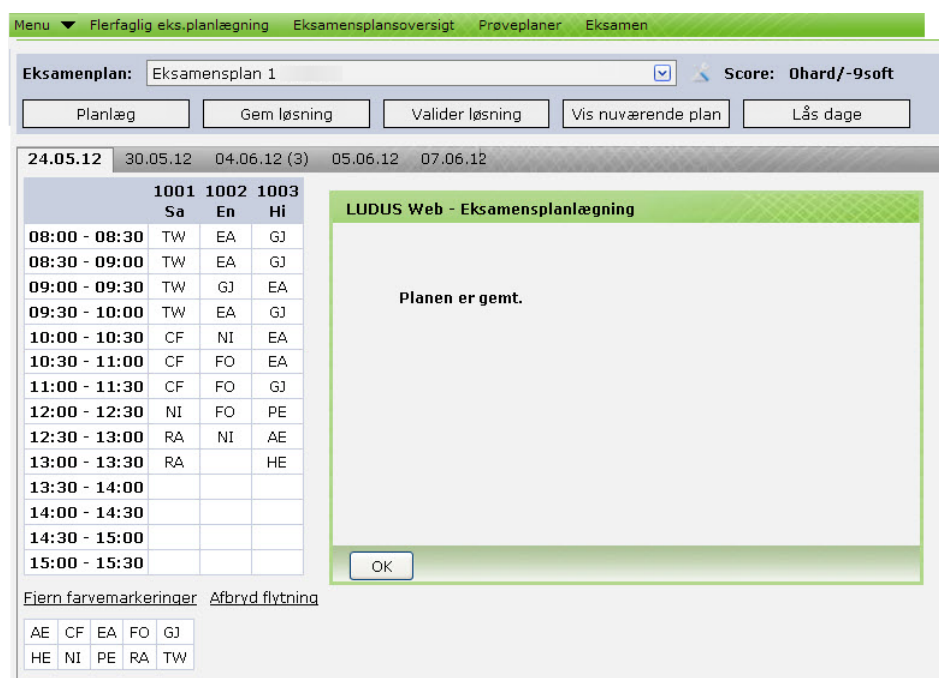

Menu ▾ Flerfaglig eks.planlægning Eksamensplansoversigt Prøveplaner Eksamen

Eksamenplan: Eksamensplan 1 Score: Ohard/-9soft

Planlæg Gem løsning Valider løsning Vis nuværende plan Lås dage

24.05.12 30.05.12 04.06.12 (3) 05.06.12 07.06.12

	1001 Sa	1002 En	1003 Hi
08:00 - 08:30	TW	EA	GJ
08:30 - 09:00	TW	EA	GJ
09:00 - 09:30	TW	GJ	EA
09:30 - 10:00	TW	EA	GJ
10:00 - 10:30	CF	NI	EA
10:30 - 11:00	CF	FO	EA
11:00 - 11:30	CF	FO	GJ
12:00 - 12:30	NI	FO	PE
12:30 - 13:00	RA	NI	AE
13:00 - 13:30	RA		HE
13:30 - 14:00			
14:00 - 14:30			
14:30 - 15:00			
15:00 - 15:30			

Fiern farvermærkninger Afbrvd flytning

AE	CF	EA	FO	GJ
HE	NI	PE	RA	TW

Klik på *OK*.

Forklaring til knapperne *Planlæg*, *Gem løsning*, *Valider løsning*, *Vis nuværende plan* og *Lås dage*.

- Klik på *Planlæg*, når en ny planlægning skal gennemføres.
- Når en plan er redigeret og man ønsker at beholde planen, klikkes på *Gem løsning*.
- Når en plan er redigeret og man vil se resultatet af ændringerne, klikkes på *Valider løsning*. Klik efterfølgende på *Gem løsning*.
- *Vis nuværende plan* henter den sidst gemte plan, hvis der er sådan en.
- *Lås dage* viser planens eksamensdage. Marker dage og planlæg for udvalgte dage.

Nedenfor vises et eksempel på en plan. Planen er opdelt i faneblade, hvor hver enkelt eksamensdag i planen har sit eget faneblad. I kolonnerne på fanebladet vises kædenr. og fagsynonym for censurfaget til den pågældende eksamen på eksamensdagen.

Hvert initial i kolonnerne repræsenterer en eksaminator, som skal være til stede ved eksamen. Kursistens navn, id og kursistnr. vises som tool tip, når man fører musen hen over initialerne.

Til venstre i planen vises eksaminationstiderne på den pågældende eksamensdag.

I eksamensplanen foregår eksamen for flerfaglige prøver over fem dage, hvoraf de fire dage er uden konflikter i forhold til de regler, der er opsat. Den 04.06. optræder med tre konflikter (ses ved parenteser efter datoangivelsen) her af typen "Huller i kæden", som vises til højre for planen.

Hvis ikke alle kæder bliver vist på eksamensdagen, kan du udvide visningen ved at holde musen hen over kanten og trække kanten så langt til højre, at alle kæder bliver synlige.

I planen i eksemplet på forrige side ser du:

- Score: 0hard/-9soft, som angiver et tal for brudte regler. Der bliver talt på felter i oversigten, hvor der her optræder huller i kæder. Censor til kæde 1024 har den første eksamination sammen med eksaminator RL.
- Planlagte dage med kæder og initialer for eksaminator.
- Parentesen (3) ved dagen 04.06. (3) angiver, at der er tre konflikter. Konflikterne vises til venstre for planen.
- Ved klik på kæde 1024 under konflikten *Der må ikke optræde huller i kæden* bliver kolonnen rød i oversigten.
- Ved mus hen over initialer i kolonnerne vises kursistnavn, id og nr.
- Ved klik på (DA) initialer i rækkerne under oversigten vises alle de steder, hvor initialerne (DA) optræder i oversigten.
- Klik på *Fjern farvemarkeringer* for at fjerne de røde markeringer i oversigten.
- *Afbryd flytning* fjerner de grønne pile, som fremkommer ved et klik på initialer i planen. Se nærmere nedenfor.

## 11 Manuel redigering af tider

Det er muligt at flytte op og ned på initialerne i en kæde og herved optimere planen. Flytning af initialer aktiveres ved klik på et sæt initialer. Initialerne kan flyttes hen, hvor der er en grøn pil, også selv om der er initialer i feltet i forvejen. AN kan flyttes til MA og MA hen på en anden grøn pil.

	1008	1009	1010	1011	1012	1013	1014	1015	1016	1017	1018	1019	1020	1021	1022	
	Fy	Da	Me	Na	Re	Sa	Ol	Hi	Ps	Re	Sa	De	Bi	Id	En	
08:00 - 08:30	FO	TW	AE	DP	JL	MW	JO	BA	GJ	DM	MA	PS	JM	AN	GN	<b>Læreren må ikke eksaminere to gange på samme tidspunkt</b> BL, kæde 1024 08:30 - 09:00, kæde 1012 08:30 - 09:00 FO, kæde 1022 09:30 - 10:00, kæde 1014 09:30 - 10:00 GN, kæde 1010 13:00 - 13:30, kæde 1025 13:00 - 13:30 TA, kæde 1008 12:00 - 12:30, kæde 1028 12:00 - 12:30 TA, kæde 1028 11:00 - 11:30, kæde 1008 11:00 - 11:30 NI, kæde 1020 10:30 - 11:00, kæde 1029 10:30 - 11:00
08:30 - 09:00	MW	GJ	AE	DP	BL	AS	EB	TW	JL	DA	BK	PS	JM	MA	JH	
09:00 - 09:30	DH	MD	TW	KF	BO	SW	BJ	DL	GJ	DM	JO		TR		EA	
09:30 - 10:00	DH	TW	AE	EA	BL	AS	FO	DL	TR	KF	MF		RD		FO	
10:00 - 10:30	TA	MD	AE	GJ		MH		RM	GN	KF	MF		BT		TW	
10:30 - 11:00	TA	BL	BO	EA		GJ		RM	JL	DA	FO		NI		GN	
11:00 - 11:30	TA	BO	BK	DA		LH		RM	GN	RK	FO				GJ	
12:00 - 12:30	TA	BO	BK	DA		PE		RM	GN	RK	AC				FO	
12:30 - 13:00	RL	GJ	NI			LH		HE		DA	SW				GN	
13:00 - 13:30	BT	BL	GN			HE		RK		RL	FO					
13:30 - 14:00	MH	TA	BL					HE		RL	AD					
14:00 - 14:30								HE		RL						
14:30 - 15:00																
15:00 - 15:30																

Planlæg Gem løsning Valider løsning Vis nuværende plan Lås dage **OBS! Du har foretaget ændringer i planen som ikke er gent.**

24.05.12 30.05.12 **04.06.12 (6)** 05.06.12 07.06.12

Fiern farvemarkeringer Afbryd flytning

AC	AD	AE	AN	AS	BA	BJ	BK	BL	BO	BT	DA	DH	DL	DM	DP	EA	EB	FO	GJ	GN	HE	JD
JH	JL	JM	JO	KF	LH	MA	MD	MF	MH	MW	NI	PE	PS	RD	RK	RL	RM	SP	SW	TA	TR	TW

Eksempel:

Klik på initialer AN: Feltet bliver rødt, og der sættes grønne pile i de øvrige kolonnefeltet.

Klik på en grøn pil i kolonnen og flyt AN hertil.

Klik på *Afbryd flytning* for at fjerne den røde markering og de grønne pile.

Når der ændres i planen, vises denne meddelelse med rødt til højre for *Lås dage*: "OBS! Du har foretaget ændringer i planen, som ikke er gent". Man har da følgende muligheder:

- *Valider løsning* - hvis man bryder nogle regler, bliver det straks vist til højre for oversigten.
- *Gem løsning* eller vend tilbage til den oprindelige plan ved klik på *Vis nuværende plan* (den sidst gemte plan).

Fortsæt med Tips & Tricks nr. 100-6 - Eksamensplanlægning af mundtlig eksamen.